

## Yabancı Takas Oranları

14 Mayıs 2024 Salı

Aşağıdaki tabloda BIST 30 şirketlerinin son üç aylık yabancı takas oranlarını, oran değişimlerini, bu dönemki en düşük ve en yüksek yabancı takas oranlarını ve ilgili tarihlere dair fiyatlar ile yabancı yatırımcıların son dönem aktivitelerini görebilirsiniz.

Tablodaki verilere baktığımızda, yüksek yabancı takas oranına karşın PGSUS ve KOZAL hisselerinde son dönemde yabancıların pozisyon azaltması, ASELS hissesinde ise pozisyon artışı dikkat çekiyor.

## XU030 Yabancı Takas Oranları (YTO), Son 3 Ay

10 Mayıs 2024 Cuma işlemleri sonucu oluşan,  
14 Mayıs 2024 Salı takas verileri kullanılmıştır.

Kod	Son Fiyat	Son Yab. Tks. Oranı	Δ (Oran, bp)			Son 3 Ay En Yüksek / En Düşük Yabancı Takas Oranı(YTO)	Δ (Oran, bp)	Tks.Tarihi ve YTO Eğilimi	Fiyat (T-2)	Δ (Fiyat,%)	Yabancı Aksiyonu		
			1 hafta	1 ay	3 ay								
TCELL	83.35	67.77	25	51	-61	En Düşük En Yüksek	65.69 68.38	208 -61	15.03.2024 14.02.2024	▲ ▼	62.00 70.90	34.4 17.6	Son Dönemde Alıcılar
KCHOL	237.30	63.39	-27	-102	23	En Düşük En Yüksek	60.89 64.41	250 -102	15.03.2024 12.04.2024	▼ ▼	170.54 208.96	39.1 13.6	Dengeli
AKBNK	56.00	58.79	-48	-93	190	En Düşük En Yüksek	56.89 60.40	190 -161	14.02.2024 22.04.2024	▼ ▼	39.44 58.55	42.0 -4.4	Son Dönemde Satıcılar
SAHOL	94.90	50.12	23	-32	374	En Düşük En Yüksek	45.87 50.65	425 -54	19.03.2024 15.04.2024	▼ ▼	74.84 83.89	26.8 13.1	Son Dönemde Alıcılar
BIMAS	426.00	49.63	-1	26	-42	En Düşük En Yüksek	48.59 50.07	104 -44	01.04.2024 19.02.2024	▲ ▲	351.50 399.25	21.2 6.7	Dengeli
FROTO	1,145.00	43.16	10	-68	250	En Düşük En Yüksek	40.50 43.84	266 -68	20.02.2024 12.04.2024	▼ ▼	930.24 1,163.00	23.1 -1.5	Son Dönemde Alıcılar
YKBNK	30.68	42.25	58	35	379	En Düşük En Yüksek	37.59 42.83	466 -58	18.03.2024 03.05.2024	▼ ▼	20.89 32.28	46.8 -5.0	Dengeli
TUPRS	184.80	39.98	-172	17	113	En Düşük En Yüksek	37.80 41.93	218 -195	19.03.2024 06.05.2024	▼ ▼	153.38 204.00	20.5 -9.4	Dengeli
ISCTR	13.39	39.64	5	-130	92	En Düşük En Yüksek	38.50 40.94	114 -130	16.02.2024 12.04.2024	▼ ▼	10.85 12.84	23.5 4.3	Dengeli
TOASO	274.00	33.71	156	7	-459	En Düşük En Yüksek	31.57 38.30	214 -459	25.04.2024 14.02.2024	▲ ▲	264.00 246.65	3.8 11.1	Son Dönemde Alıcılar
ASELS	62.40	32.37	34	148	204	En Düşük En Yüksek	30.26 32.37	211 0	23.02.2024 14.05.2024	▲ ▲	60.40 63.40	3.3 -1.6	Alıcılar
THYAO	314.25	31.43	23	68	-169	En Düşük En Yüksek	29.88 33.12	155 -169	15.03.2024 14.02.2024	▲ ▲	272.00 290.25	15.5 8.3	Dengeli
ENKAI	37.31	27.30	12	-132	-219	En Düşük En Yüksek	27.15 29.90	15 -260	06.05.2024 27.02.2024	▲ ▲	37.35 39.63	-0.1 -5.9	Dengeli
PGSUS	201.12	23.47	-122	-45	-107	En Düşük En Yüksek	23.47 25.51	0 -203	14.05.2024 16.04.2024	▲ ▲	204.80 180.46	-1.8 11.5	Dengeli
EREGL	46.32	19.62	68	151	120	En Düşük En Yüksek	17.12 19.72	250 -9	28.02.2024 09.05.2024	▼ ▼	45.03 45.46	2.9 1.9	Alıcılar
SISE	52.35	18.91	21	-6	-63	En Düşük En Yüksek	18.53 19.67	39 -76	22.04.2024 06.03.2024	▲ ▲	46.66 50.80	12.2 3.1	Dengeli
KOZAL	21.42	16.80	-48	-251	-585	En Düşük En Yüksek	16.80 23.04	0 -624	14.05.2024 20.02.2024	▲ ▲	21.96 24.02	-2.5 -10.8	Son Dönemde Satıcılar
EKGYO	9.54	15.27	-331	11	54	En Düşük En Yüksek	13.32 18.57	194 -331	08.03.2024 07.05.2024	▼ ▼	10.68 10.34	-10.7 -7.7	Dengeli
HEKTS	15.41	14.57	-52	-21	-677	En Düşük En Yüksek	13.93 21.45	64 -688	22.04.2024 19.02.2024	▲ ▲	15.20 21.60	1.4 -28.7	Dengeli
KRDMD	27.08	13.44	-78	50	-41	En Düşük En Yüksek	11.70 14.22	174 -78	20.03.2024 07.05.2024	▼ ▼	23.40 28.10	15.7 -3.6	Dengeli
ODAS	9.35	11.70	-152	-90	-80	En Düşük En Yüksek	10.45 13.51	125 -181	08.03.2024 16.04.2024	▼ ▼	10.25 9.25	-8.8 1.1	Dengeli
PETKM	19.50	10.87	-38	56	27	En Düşük En Yüksek	9.58 11.49	129 -61	28.03.2024 16.04.2024	▼ ▼	21.30 20.50	-8.5 -4.9	Dengeli
GARAN	86.20	10.69	-18	-62	48	En Düşük En Yüksek	10.12 11.31	57 -62	16.02.2024 12.04.2024	▼ ▼	61.26 74.60	40.7 15.5	Dengeli
ALARK	116.20	10.60	-11	-69	59	En Düşük En Yüksek	9.81 12.16	79 -156	05.03.2024 15.04.2024	▼ ▼	127.50 141.50	-8.9 -17.9	Dengeli
SASA	45.02	10.03	-6	29	21	En Düşük En Yüksek	9.57 10.09	46 -6	22.02.2024 07.05.2024	▼ ▼	42.52 46.70	5.9 -3.6	Dengeli
KONTR	217.50	8.69	-10	43	38	En Düşük En Yüksek	8.19 9.21	50 -53	06.03.2024 20.02.2024	▲ ▲	273.25 261.75	-20.4 -16.9	Dengeli
BRSAN	545.00	7.69	-72	-36	-110	En Düşük En Yüksek	7.41 9.80	27 -212	25.04.2024 19.02.2024	▲ ▲	600.50 710.00	-9.2 -23.2	Dengeli
GUBRF	148.70	7.62	-164	12	40	En Düşük En Yüksek	5.20 9.59	242 -197	16.02.2024 29.03.2024	▼ ▼	205.80 166.10	-27.7 -10.5	Dengeli
ASTOR	103.30	5.09	-52	-60	-61	En Düşük En Yüksek	4.86 6.34	23 -124	26.04.2024 02.04.2024	▲ ▲	94.50 95.95	9.3 7.7	Dengeli
OYAKC	58.55	2.77	8	-31	72	En Düşük En Yüksek	2.00 3.08	77 -31	15.02.2024 12.04.2024	▼ ▼	66.25 59.25	-11.6 -1.2	Son Dönemde Alıcılar

- \* Yabancıların görece daha çok tercih ettikleri (yabancı takas oranı yüksek) hisseler
- \* Yabancıların görece daha az tercih ettikleri (yabancı takas oranı düşük) hisseler

Kaynak: Finnet, Matriks, HLY Yatırım Danışmanlığı ve Bireysel Portföy Yönetimi

## BIST 100 Şirketlerinin periyodik yabancı takas oranı değişimleri

Aşağıdaki tabloda BIST 100 şirketlerinin son bir hafta, iki hafta, bir ay, üç ay ve altı aylık dönemlerde yabancı takas oranlarındaki değişimleri takası en çok artan ve azalan ilk on şirket bazında görebilirsiniz.

ALBRK son 1 Aylık dönemde yabancı takas oranında devam eden düzenli artış ile ;MIATK ise son 1 Aylık dönemde yabancı takas oranında devam eden düzenli azalış ile dikkat çekmektedir.

## YABANCI TAKAS ORANI EN ÇOK ARTAN İLK 10 HİSSE (BIST - 100, bp)

	Haftalık	2 Haftalık	Aylık	3 Aylık	6 Aylık
1	TOASO 156 bp	ALBRK 201 bp	ALBRK 556 bp	AKFYE 1,502 bp	AKFYE 2,778 bp
2	VESBE 112 bp	TOASO 179 bp	GWIND 307 bp	VESBE 690 bp	YKBNK 1,037 bp
3	TKFEN 94 bp	SOKM 179 bp	TABGD 278 bp	IZENR 544 bp	TABGD 984 bp
4	DOAS 87 bp	TTRAK 130 bp	TTRAK 207 bp	CCOLA 386 bp	MIATK 980 bp
5	EREGL 68 bp	TABGD 113 bp	CWENE 203 bp	YKBNK 379 bp	AKBNK 943 bp
6	YKBNK 58 bp	FROTO 106 bp	DOHOL 153 bp	SAHOL 374 bp	VESBE 886 bp
7	ALBRK 56 bp	ASELS 90 bp	EREGL 151 bp	TABGD 363 bp	KAYSE 808 bp
8	DOHOL 53 bp	IZENR 90 bp	ASELS 148 bp	CWENE 351 bp	IZENR 755 bp
9	SOKM 52 bp	VESBE 89 bp	ANSGR 130 bp	TAVHL 342 bp	CWENE 742 bp
10	KOZAA 46 bp	KCHOL 89 bp	IZENR 127 bp	GWIND 310 bp	KLSEK 682 bp

## Haftalık Yabancı Takas Değişimleri

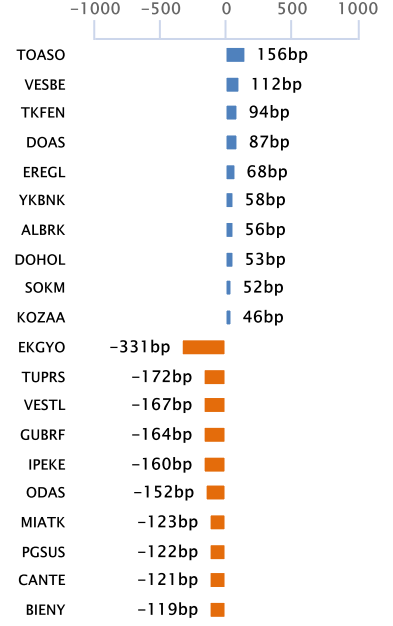

## YABANCI TAKAS ORANI EN ÇOK AZALAN İLK 10 HİSSE (BIST - 100, bp)

	Haftalık	2 Haftalık	Aylık	3 Aylık	6 Aylık
1	EKGYO -331 bp	IPEKE -282 bp	DOAS -832 bp	HEKTS -677 bp	ENJSA -795 bp
2	TUPRS -172 bp	EKGYO -258 bp	MGROS -519 bp	MGROS -630 bp	TTRAK -754 bp
3	VESTL -167 bp	ZOREN -224 bp	REEDR -449 bp	DOAS -590 bp	MGROS -705 bp
4	GUBRF -164 bp	MIATK -220 bp	MIATK -430 bp	KOZAL -585 bp	KOZAL -593 bp
5	IPEKE -160 bp	EGEEN -126 bp	BIOEN -252 bp	TOASO -459 bp	DOAS -579 bp
6	ODAS -152 bp	TUPRS -121 bp	KOZAL -251 bp	BIOEN -442 bp	TOASO -565 bp
7	MIATK -123 bp	KOZAL -107 bp	AEFES -250 bp	ENJSA -363 bp	BRSAN -539 bp
8	PGSUS -122 bp	AKBNK -105 bp	TKFEN -215 bp	BOBET -349 bp	BIOEN -354 bp
9	CANTE -121 bp	PGSUS -95 bp	KCAER -175 bp	AKCNS -343 bp	TCELL -347 bp
10	BIENY -119 bp	BOBET -93 bp	TTKOM -134 bp	SDTTR -295 bp	HEKTS -309 bp

## BIST 30 Şirketlerinin Son 3 Aylık Yabancı Takas Oranları

Aşağıdaki tabloda, BIST 30 şirketlerinin cari yabancı takas oranlarının son üç aylık dönemde gördükleri en yüksek ve en düşük yabancı takas oranlarına olan konumunu görebilirsiniz. Tablo, cari yabancı takas oranı en yüksek hisseden en düşük hisseye doğru sıralanmıştır.

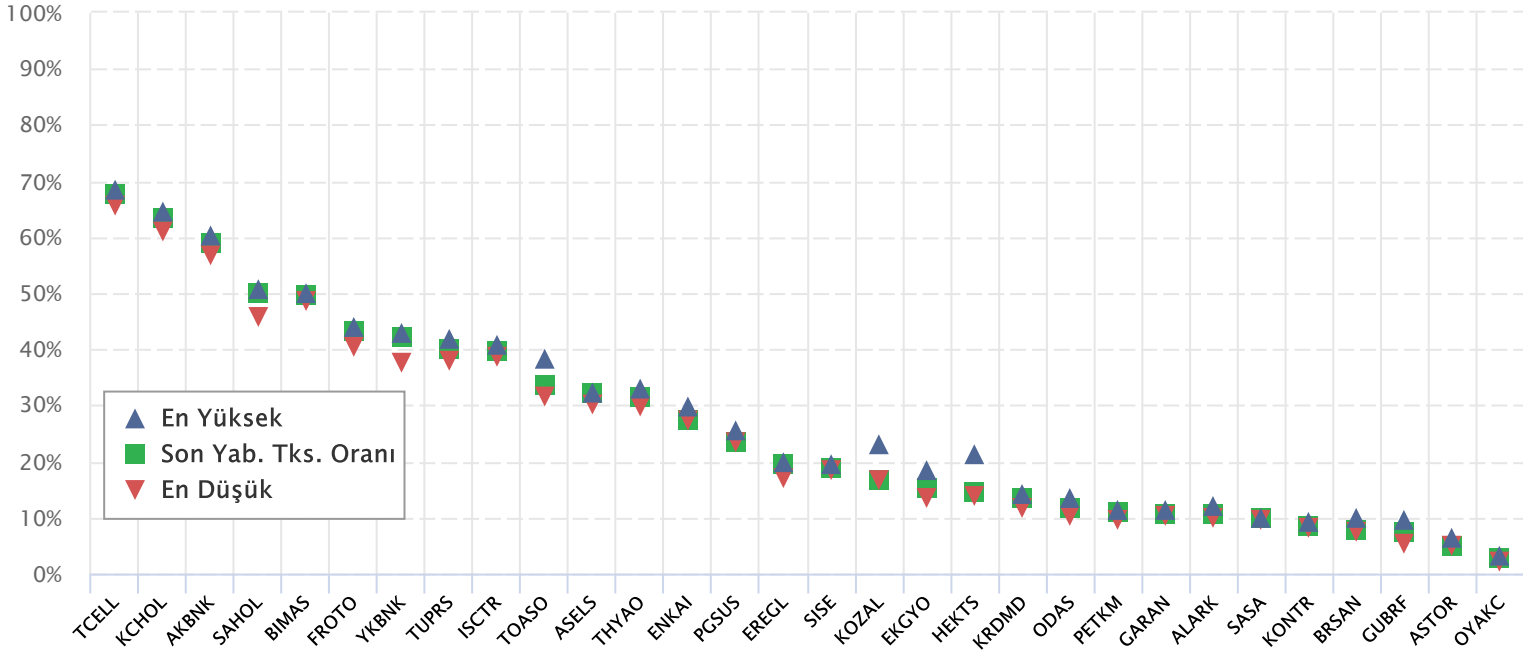

Kaynak: Finnet, Matriks, HLY Yatırım Danışmanlığı ve Bireysel Portföy Yönetimi

## BIST 30 Yabancı Takas Oranı

Grafikteki verilere göre son iki yılda;

BIST 30 Endeksi Yabancı Takas Oranı 14/05/2024 tarihinde %37.81, minimum Yabancı Takas Oranı 31/05/2023 tarihinde %29.41, maksimum Yabancı Takas Oranı ise 09/05/2024 tarihinde %37.99 olarak gerçekleşmiştir.

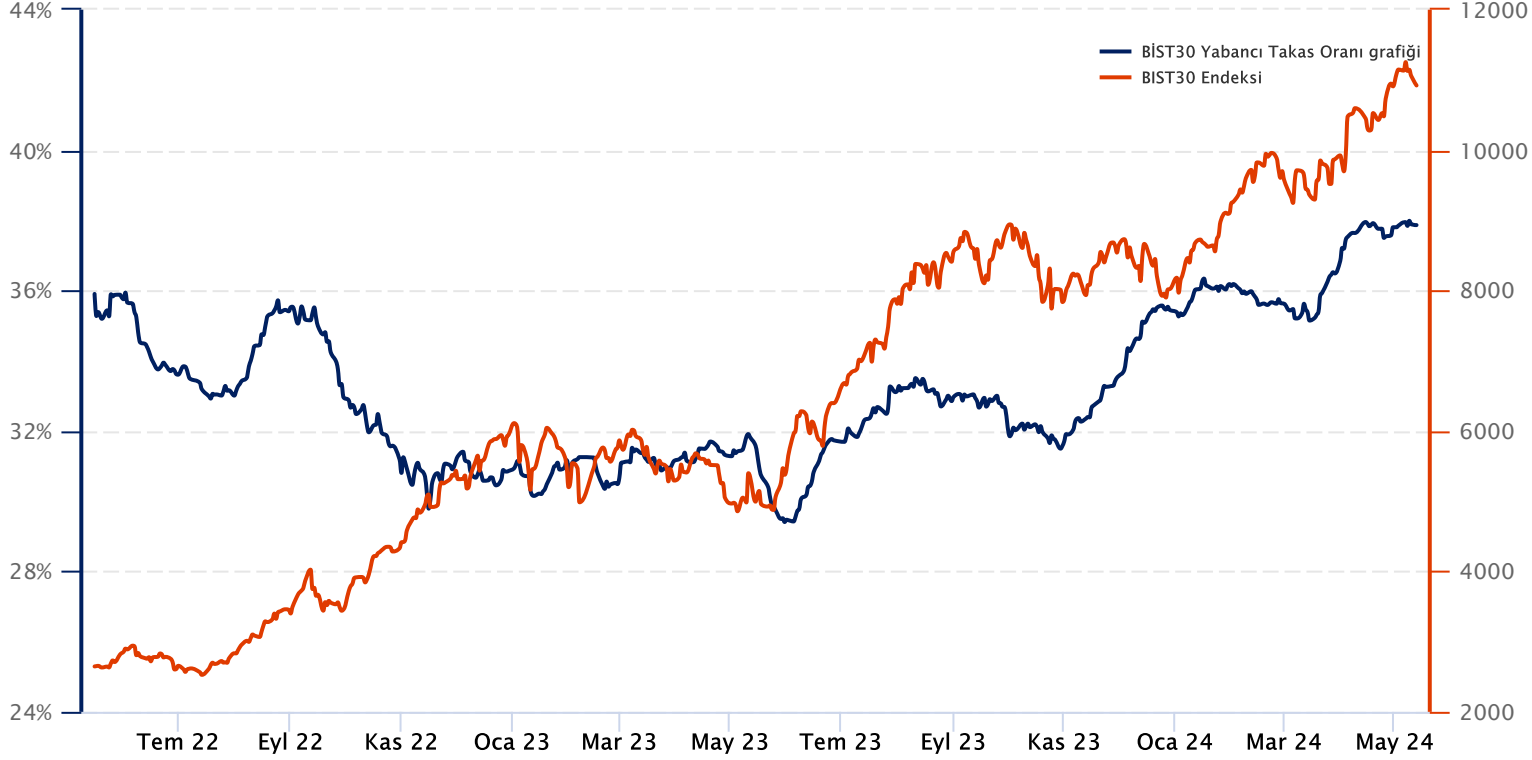

**Not:** BIST 30 Yabancı Takas Oranı, endeks kapsamındaki şirketlerin endeks ağırlıkları ve yabancı takas oranları esas alınarak hesaplanmış olup Takasbank tarafından açıklanan yabancı takas oranından farklılık göstermektedir.

**Kaynak:** Finnet, Matriks, HLY Yatırım Danışmanlığı ve Bireysel Portföy Yönetimi

## Yatırım Danışmanlığı ve Bireysel Portföy Yönetimi

Özlem ÜNAL  
MüdürSemih Can ÖZER  
YönetmenSemih ÖZER  
UzmanHuzeyfe KARAKUŞ  
Uzman[ytrdanismanligibpy@halkyatirim.com.tr](mailto:ytrdanismanligibpy@halkyatirim.com.tr)  
0 (216) 285 09 00

**Çekince :** "Yatırım Danışmanlığı hizmeti; aracı kurumlar, portföy yönetim şirketleri, mevduat kabul etmeyen bankalar ile müşteri arasında imzalanacak Yatırım Danışmanlığı sözleşmesi çerçevesinde sunulmaktadır. Burada yer alan bilgi, yorum ve tavsiyeleri, kişilerin yerindelik testi ile belirlendiği risk seviyeleri dikkate alınarak, Halk Yatırım Yatırım Danışmanlığı ve Araştırma birimi nezdinde güvenilir olduğuna inanılan bilgi kaynaklarından yararlanarak hazırlanmakta ve kişiye özel sunulmaktadır. Verilen bu tavsiyeler mali durumunuz ile risk ve getiri tercihlerinize uygun olmayabilir. Bu nedenle, risk yapınıza uygun olmayan şekilde sadece burada yer alan bilgilere dayanılarak yatırım kararı verilmesi beklentilerinize uygun sonuçlar doğurmayabilir. Size özel olarak tahsis edilen Yatırım Danışmanınız ile irtibata geçmeniz ve mali durumunuz ve risk seviyelerinize uygun kararları birlikte almanız tavsiye edilir.

Veri ve grafikler güvenilirliğine inandığımız güvenilir kaynaklardan derlenmiş olup, yapılan yorumlar sadece HALK YATIRIM MENKUL DEĞERLER A.Ş. Yatırım Danışmanlığı'nın beklentilerini yansıtmaktadır. Bu bilgiler ışığında yapılan ve yapılacak olan ileriye dönük yatırımların sonuçlarından Şirketimiz hiçbir şekilde sorumlu tutulamaz. Ayrıca, Halk Yatırım Menkul Değerler A.Ş.'nin yazılı izni olmadıkça içeriği kısmen ya da tamamen üçüncü kişilerce hiç bir şekil ve ortamda yayınlanamaz, iktisap edilemez, alıntı yapılamaz, kullanılamaz. İletim, gönderilen kişiye özel ve münhasırdır. İlave olarak, bu raporun gönderildiği ve yukarıdaki açıklamalarımız doğrultusunda kullanıldığı ülkelerdeki yasal düzenlemelerden kaynaklı tüm talep ve dava haklarımız saklıdır.

Uyarı Notu: Bu e-posta'nın içerdiği bilgiler (ekleri dahil olmak üzere) gizlidir. Onayımız olmaksızın üçüncü kişilere açıklanamaz. Bu mesajın gönderilmek istendiği kişi değilseniz, lütfen mesajı sisteminizden derhal siliniz. Halk Yatırım Menkul Değerler A.Ş. bu mesajın içerdiği bilgilerin doğruluğu veya eksiksiz olduğu konusunda bir garanti vermemektedir. Bu nedenle bilgilerin ne şekilde olursa olsun, içeriğinden, iletilmesinden, alınmasından, saklanmasından sorumlu değildir. Bu mesajın içeriği yazarına ait olup, Halk Yatırım Menkul Değerler A.Ş.'nin görüşlerini içermeyebilir.